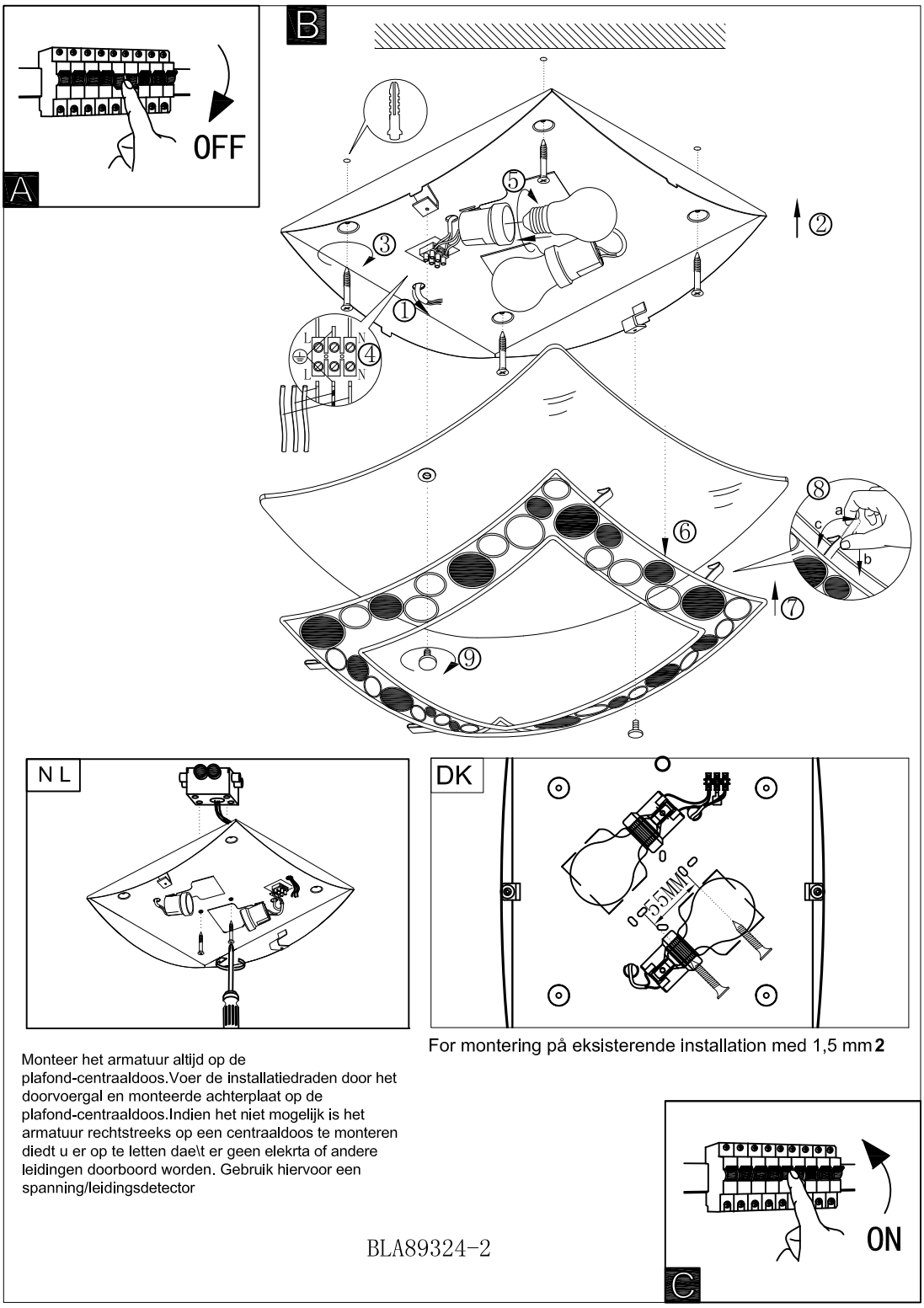

For montering på eksisterende installation med 1,5 mm**2**

Monteer het armatuur altijd op de plafond-centraaldoos.Voer de installatiedraden door het doorvoergal en monteerde achterplaat op de plafond-centraaldoos.Indien het niet mogelijk is het armatuur rechtstreeks op een centraaldoos te monteren diedt u er op te letten dae\t er geen elekrta of andere leidingen doorboord worden. Gebruik hiervoor een spanning/leidingsdetector

BLA89324-2

A5印制

New SHENGDA LIGHTING 东莞东进照明有限公司				名称	托雷达吸顶灯(2009-079)
校对				货号	89324(2009-079B)
绘图	罗家伟			通用货号	
审核		版次	V:-2		
批准		日期	20110331		